

# 本人確認書類のアップロードについて

## <1> 必要書類

日本国籍の方	
以下の本人確認書類の中から <u>現在お住まいのご住所の記載がある書類を2点ご提出下さい。</u> <u>Aから2点または、A1点とB1点の合計2点の書類をご提出ください。</u>	
A：本人確認書類	B：本人確認補完書類
運転免許証又は運転経歴証明書 パスポート（日本国発行に限る） 各種健康保険証	住民票の写し 印鑑登録証明書 公共料金の領収書
日本にお住まいの外国籍の方	
下記の書類をそれぞれ1点ずつご提出ください。	
<ul style="list-style-type: none"> <li>●在留カード又は特別永住者証明書</li> <li>●本人確認書類又は本人確認補完書類(上記 (A)、(B))のうち現在お住まいのご住所が記載されている書類1点</li> <li>●キャッシュカード又は通帳のコピー</li> </ul>	



## <2> 撮影時の注意点

情報が確認できない場合は再提出をお願いする場合がございますので、予め記載されている情報が全て鮮明に確認できるように撮影してください。\*1  
また、有効期限がある確認書類は、有効期限内であることをご確認下さい。

### \*1 再提出をお願いする例

・ピントがずれている 	・加工や汚損 	・指で一部隠れたり、全体が写っていない 	・反射している 
---	--	--	--

## <3> 各種書類の必要提出画像

(A) 本人確認書類	
<ul style="list-style-type: none"> <li>● 運転免許証又は運転経歴証明書 表面と裏面(住所変更等の有無確認のため)の両面を必ずご提出下さい。</li> </ul>	
<表面> 	<表面> 
<裏面> 	<裏面> 

● **パスポート**

※顔写真面と所持人記入欄（現在お住まいのご住所が記載されたページ）の**2ページ**をご提出下さい。

注1：令和2年2月4日以降に発給申請した新パスポート（2020年旅券）は『所持人記入欄』が無いので本人確認書類として利用できないため、他の本人確認書類をご利用下さい。

注2：日本国発行以外のパスポートはご利用いただけません。

▼顔写真ページ



▼所持人記入欄



氏名・および住所等の情報記入場所があります。住所は、現在お住まいのご住所（お客様情報画面で入力した住所）を記載してください。住所を複数記入している場合、旧住所につきましては二重線を引き、ご提出ください。

● **各種健康保険証**

カードタイプの場合は表面と裏面の**両面**をご提出下さい。

・国民健康保険証の場合

通常、表面に住所が印字されてありますが、表面と裏面の**両面**をご提出ください。

<表面>

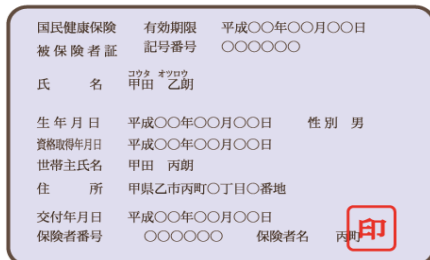

<裏面>

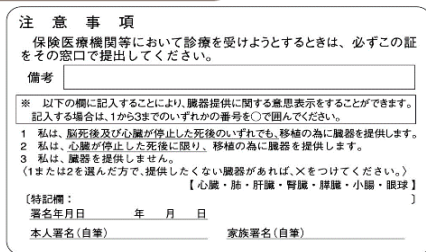

・社会健康保険証の場合

**裏面に現住所（口座開設申し込みの際に入力した住所）を記載**し、表面と裏面の**両面**をご提出ください。

<表面>



<裏面>

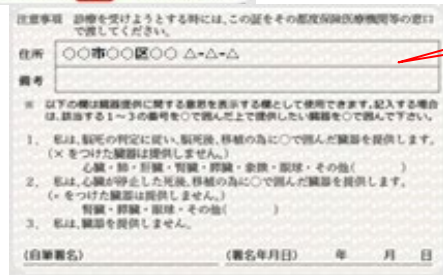

住所等の情報記入場所があります。現在お住まいのご住所（お客様情報画面で入力した住所）を記載してください。住所を複数記入している場合、旧住所につきましては二重線を引き、ご提出ください。

紙タイプの場合は、お名前・現在お住まいのご住所・生年月日が記載されたページをご提出下さい。

被扶養者氏名	性別	生年月日	被扶養者との続柄	保済者印

健康保険被保者証	
交付日	令和 元年 4月 1日
記号	1010
番号	1234567
被保者氏名	取引 太郎
生年月日	平成 5年 1月 5日
住所	千代田区千代田 1-1-1
資格取得年月日	平成 15年 4月 1日
事務所所在地	〇〇区〇〇1-1-1
事務所名称	株式会社取引商事
健康保険組合	△△区△△1-1-1
被保者番号	112345678
名称及び印	取引健康組合
電話	03(1234)5678

## (B) 本人確認補完書類

### ● 住民票の写し

住民票全体が写るように撮影してください。一部分が写っていないものは再提出の対象となります。

※3ヵ月以内に発行されたもの

コンビニ交付により発行された住民票の写しの場合は、表面と裏面の**両面**をご提出下さい。

注：個人番号（マイナンバー）の記載のある住民票の写しはご利用いただけません。



### ● 印鑑登録証明書

※3ヵ月以内に発行されたもの

コンビニ交付により発行された印鑑登録証明書の場合は、表面と裏面の**両面**をご提出下さい。



### ● 公共料金（電気・水道・都市ガスのいずれか）の領収書

※以下のものは対象外です

- ①マンション名、建物名、部屋番号のみ記載されているもの
- ②請求書や通知書
- ③クレジットカード会社発行の明細書

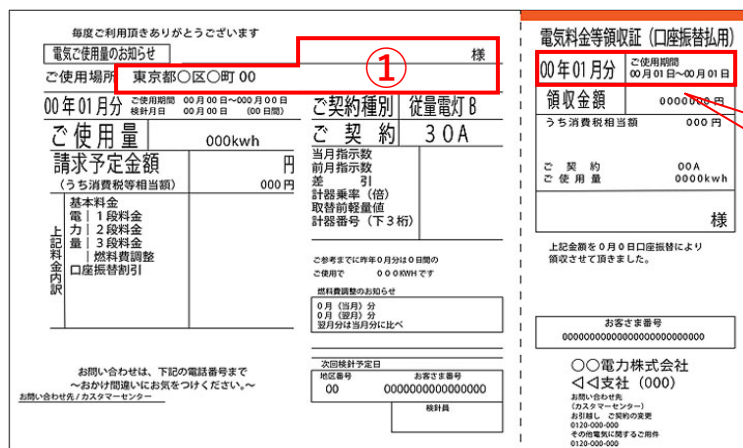

- ①口座開設申込の際に入力した氏名・住所の記載があるもの
- ②領収日または口座振替日より3ヵ月以内のもの

## 外国籍の方の必要書類

### ● 在留カード又は特別永住者証明書

表面と裏面の**両面**を必ずご提出下さい。

※在留カードは在留期限が1年以上のもの、特別永住者証明書は有効期限内のものをご提出下さい。

<表面>



<表面>



<裏面>



<裏面>



- 本人確認書類又は本人確認補完書類(上記 (A)、(B))のうち現在お住まいのご住所が記載されている書類 1 点  
 ※詳しくは、<3>各種書類の必要提出画像の (A) 本人確認書類・(B) 本人確認補完書類を参照下さい

- キャッシュカード又は通帳のコピー

※ご自分の出金先金融機関の口座番号及び口座ご名義が表示されているものをご提出下さい。

※口座開設は、本人確認書類に記載されたお名前でのみ承ります。通称名での口座開設はお受けできません。



## <4> 提出書類例

### 日本国籍の方

#### <例>

(A)運転免許証と(A)パスポート

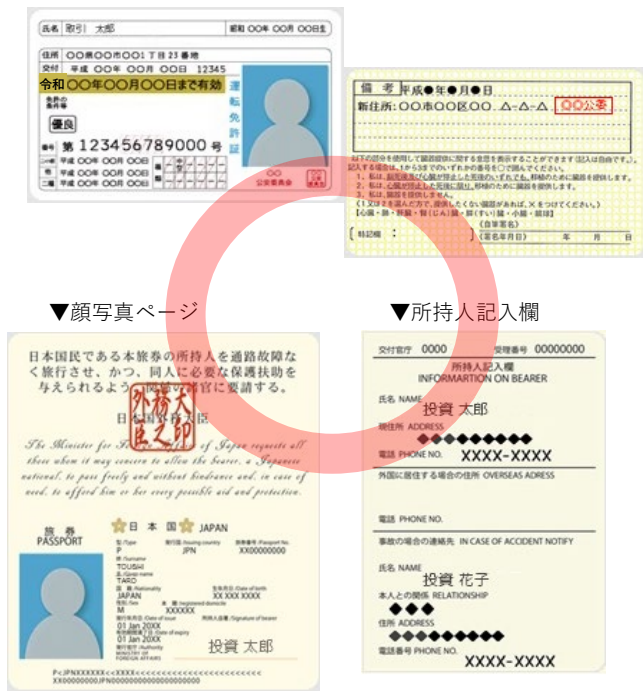

(A)運転経歴証明書と(A)各種健康保険証

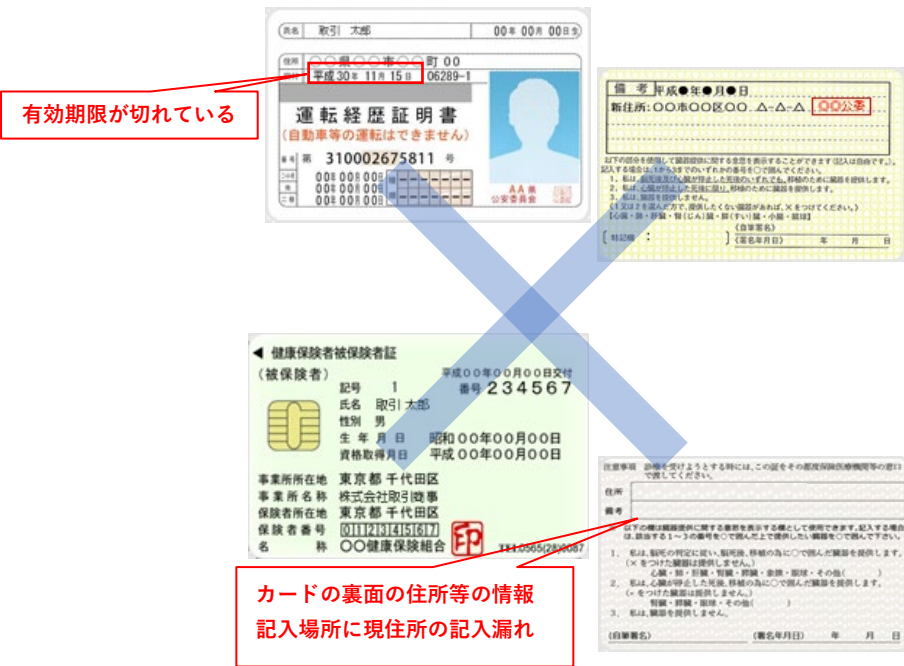

(A)各種健康保険証と(B)住民票

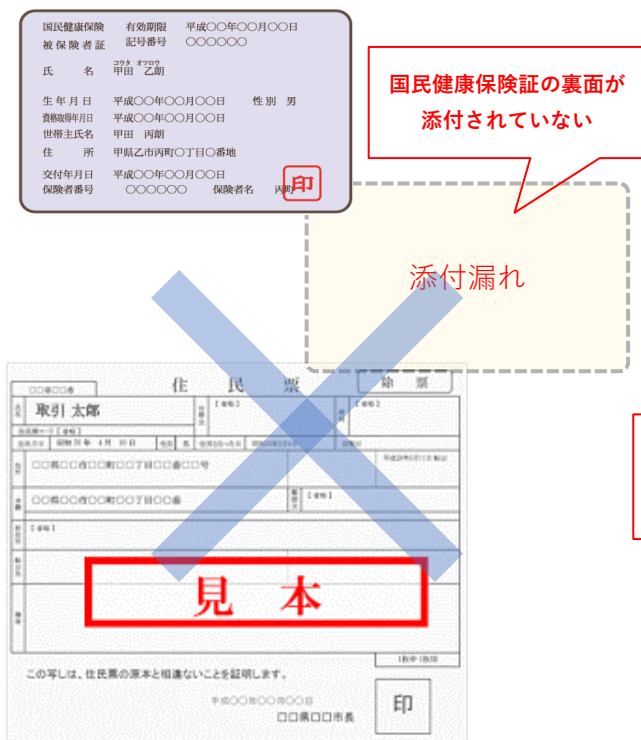

(A)パスポートと (B) 公共料金の領収書



## 日本にお住まいの外国籍の方

<例>

在留カードと(A)各種健康保険証とキャッシュカード



在留カードと(B) 公共料金の領収書と預金通帳



マンション名、建物名、部屋番号のみ記載

